

事项名称	创业担保贷款申请
实施机构	人社部门
事项类型	公共服务
设定依据	待补充
办件类型	承诺件
行使层级	县级
受理条件	<p>(一) 在法定劳动年龄以内, 具备一定创业能力和具有创业愿望, 个人信用记录良好, 符合下列条件之一, 自主创业、合伙创业或组织起来共同创业的, 自筹资金不足的部分, 可申请个人创业担保贷款: 1. 城镇登记失业人员。2. 就业困难人员(含残疾人)。3. 复员转业退役军人。4. 刑满释放人员。5. 高校毕业生(含大学生村官和留学回国学生), 即毕业5年以内的普通高校高校毕业生、技师学院高级工班和预备技师班、特殊教育院校(含中等职业学校)毕业生、留学回国学生和服务期满5年以内的大学生村官。6. 化解过剩产能企业职工和失业人员。7. 返乡创业农民工。8. 网络商户, 即经省内工商部门登记注册, 稳定经营6个月以上、信誉良好、平均月营业额达到3000元(含)以上的电商。未经工商部门登记注册的除满足以上条件外, 还应在电子商务第三方平台上实名注册, 且申请时已在省内进行就业失业登记。9. 建档立卡贫困人口。10. 农村自主创业农民。合伙创业是指符合上述条件的人员以合伙经营的形式创办的小企业或组织, 并持《合伙企业营业执照》或在工商部门进行备案。组织起来共同创业是指符合上述条件人员的组织者组织符合上述条件人员就业, 并签订1年以上的劳动合同, 且组织就业人数不低于职工总人数50%的经济实体, 其中组织者必须为组织起来共同创业经济实体的企业法人代表。除助学贷款、扶贫贷款、住房贷款、购车贷款、5万元以下小额消费贷款(含信用卡消费)以外, 个人创业担保贷款申请人及其家庭成员(以户为单位)提交创业担保贷款申请时, 应没有其他贷款记录。合伙创业的法定代表人或负责人以及组织起来共同创业的组织者应满足以上贷款记录要求。(二) 小微企业当年新招用符合创业担保贷款申请条件的人员数量达到企业现有在职职工人数20%(超过100人的企业达到10%), 并与其签订1年以上劳动合同的, 可申请小微企业创业担保贷款。小微企业应无拖欠职工工资、欠缴社会保险费等严重违法违规信用记录。小微企业认定标准按照《统计上大中小微企业划分办法(2017)》(国统字(2017)213号)执行。</p>

流程图

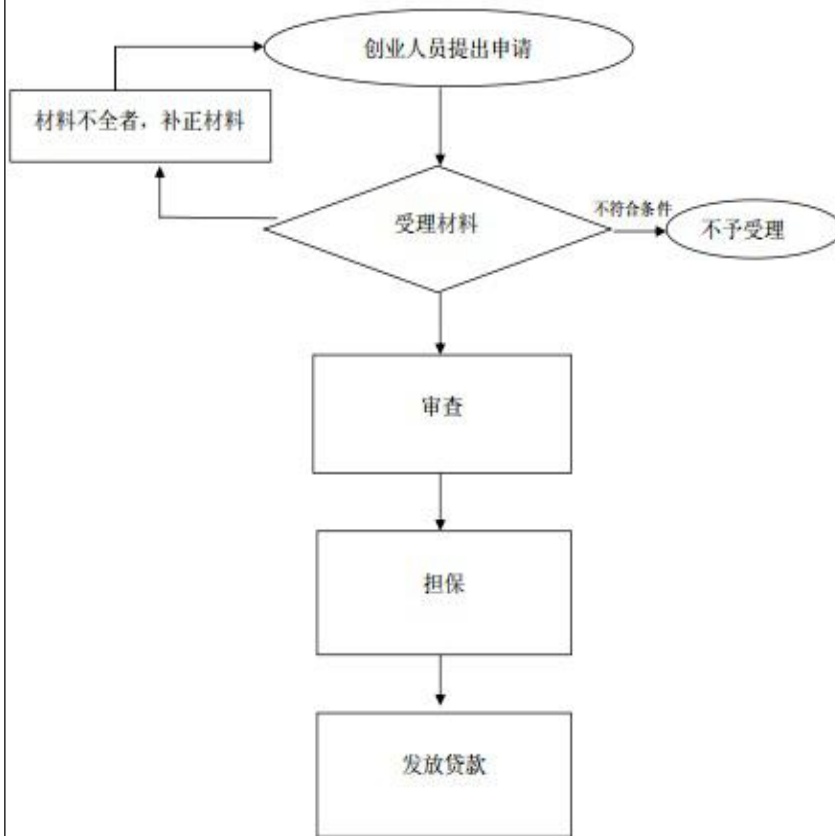

结果名称	无
法定办结时限	30
承诺办结时限	25
是否收费	<input type="checkbox"/> 是 <input checked="" type="checkbox"/> 否
办理形式	窗口办理
办理时间	上午 9:00-12:00 下午 1:30-5:00
监督电话	0739-12345
申请材料	详见下“申请材料”表

办理时间	上午 9:00-12:00 下午 1:30-5:00	
办公地点	办 理 地 址	咨询电话
市政务中心	邵阳市双清区邵阳大道八一路政务服务中心	0739-5367067
大祥区政务中心	邵阳市大祥区西湖路国土大厦	0739-5396466
双清区政务中心	双清区陶家冲社区大楼一楼	0739-5282762
北塔区政务中心	邵阳市北塔区云山路 6 号北塔区政务服务中心	0739-5169909
经开区政务中心	邵阳市经开区邵阳大道与财神路交汇处	0739-5286583
邵东市政务中心	邵东市金龙大道 655 号	0739-2721335
新邵县政务中心	新邵县酿溪镇资码街	0739-3606428
邵阳县政务中心	邵阳县塘渡口镇振羽新区碧水绿苑商住 1 号楼	0739-6834107
武冈市政务中心	武冈市法相岩街道春光路春光大桥旁工业园办公楼	0739-4225008
城步县政务中心	城步苗族自治县行政中心 1 栋	0739-7369731
新宁县政务中心	新宁县金石镇解放路 62 号	0739-4836992
隆回县政务中心	隆回县桃花坪街道桃洪东路 496 号	0739-8236111
绥宁县政务中心	绥宁县中心街 1 号	0739-7601240
洞口县政务中心	洞口县华荣路与梨园路交叉口东 100 米	0739-7235601

## 申请材料

序号	材料名称	材料类型	材料份数	来源渠道	填报须知	受理标准	是否需材料样本	是否需电子材料	纸质材料规格	材料必要性	材料形式	要求提供材料的依据	备注
1	个人创业担保贷款申请审批表	原件	2	申请人自备	表格需如实填写，并填写完整	法定标准	否	否		必要	纸质		

表 1

## 个人创业担保贷款申请审批表

贷款 申 请 人 情 况	姓 名		性 别		年 龄		婚 姻 状 况		民 族		
	户 口 性 质		户 籍 所 在 地				联 系 方 式				
	身 份 证 号				人 员 类 别	城镇登记失业人员 <input type="checkbox"/>					
	常 住 地 址					就业困难人员 <input type="checkbox"/>					
	文 化 程 度					复员转业退役军人 <input type="checkbox"/>					
	毕 业 时 间					刑满释放人员 <input type="checkbox"/>					
	毕 业 院 校					高校毕业生 <input type="checkbox"/>					
					化解过剩产能企业职工和失业人员 <input type="checkbox"/>						
					返乡创业农民工 <input type="checkbox"/>						
					网络商户 <input type="checkbox"/>						
					建档立卡贫困人口 <input type="checkbox"/>						
					农村自主创业农民 <input type="checkbox"/>						
已 婚 选 填		配 偶 姓 名			身 份 证 号			联 系 方 式			
项 目 基 本 信 息 况	项 目 名 称					营 业 执 照 注 册 号 码					
	经 营 地 址			创 业 培 训 情 况	未参加 <input type="checkbox"/> 已参加 <input type="checkbox"/>			创 业 时 间			
	项 目 简 介										
	自 有 资 金 ( 元 )					年 销 售 额 ( 元 )			带 动 就 业 人 数 ( 人 )		
	创 业 形 式		自主创业 <input type="checkbox"/> 合伙创业 <input type="checkbox"/> 组织起来共同创业 <input type="checkbox"/>								
	申 请 贷 款 金 额 ( 大、 小 写 )					申 请 贷 款 年 限			贷 款 用 途		
合 伙 创 业 或 组 织 起 来 共 同 创 业 补 充 信 息	其 他 合 伙 人 信 息 或 其 他 组 织 起 来 就 业 人 员 信 息	姓 名	性 别	身 份 证 号			人 员 类 别	联 系 电 话			

反担保情况	反担保形式	<input type="checkbox"/> 自然人保证反担保 <input type="checkbox"/> 抵（质）押反担保 <input type="checkbox"/> 其他担保 <input type="checkbox"/> 免担保					
	自然人保证反担保方式	姓名		身份证号			
		工作单位及职务				联系方式	
	抵（质）押反担保方式	抵（质）押人名称		联系方式		抵（质）押物证号	
	担保机构认可的其他反担保方式						
经办银行审查意见：   经办人： _____ 单位（盖章） _____ _____ 年    月    日							
县（市区）级及以上所属担保机构审查意见：   经办人： _____ 单位（盖章） _____ _____ 年    月    日							
市公共就业和人才服务局审核意见：   经办人： _____ 单位（盖章） _____ _____ 年    月    日							
市财政部门审查意见：   经办人： _____ 单位（盖章） _____ _____ 年    月    日							

表 2

## 小微企业创业担保贷款申请审批表

申请 单位 基本 信息	名称				企业类型			所属行业				
	营业执照				地址			主营范围				
	年营业额 (万元)				年利润 (万元)			上季度销 售收入 (万元)	上季度纳 税金额 (万元)			
	职工总数 (人)				当年新招符合创业担保 贷款申请条件人数(人)			占总人 数比例				
	经办人姓 名				经办人固 定电话			经办人手 机号码				
法人 代表 信息	姓名				性别			身份证号				
	固定电话				手机号码			单位地址				
贷款 申请 信息	申请贷款 金额(大、 小写)				申请贷款 年限			贷款用途				
	项目简介						担保或贴息	担保 <input type="checkbox"/> 贴息 <input type="checkbox"/>				
反担 保情 况	反担保形式	<input type="checkbox"/> 自然人保证反担保 <input type="checkbox"/> 抵(质)押反担保 <input type="checkbox"/> 其他担保 <input type="checkbox"/> 免担保										
	自然人保证 反担保方式	姓 名			身 份 证 号			工 作 单 位 及 职 务			联 系 方 式	
	抵(质)押反 担保方式	抵(质) 押人名称					联 系 方 式			抵(质) 押物证号		
	担保机构认可的其 他反担保方式											

经办银行审查意见:

经办人:

年 月 日

单位 (盖章)

县 (市区) 级及以上所属担保机构审查意见:

经办人:

单位 (盖章)

年 月 日

市公共就业和人才服务局审核意见:

经办人:

单位 (盖章)

年 月 日

市财政部门审查意见:

经办人:

单位 (盖章)

年 月 日